YOJIJUKUGO

花鳥風月

てきかまんしゃ
擲果満車って
どんな意味？

ポップな よじじゅくご 四字熟語展

2026 3.17 火 ▸▸ 5.17 日

漢字ミュージアム2階 企画展示室

料 金：漢字ミュージアムの入館料が必要

勇気凛凛

一刻千金

詳しくはこちら

漢検 漢字博物館・図書館
Japan Kanji Museum & Library

ゆるっと楽しむ 四字熟語

音がおもしろい四字熟語

運否天賦
うんぷてんぷ

ピンチなときの四字熟語

轍鮒之急

一日千秋

四字熟語と聞いて、身構えてしまうことはありませんか？

四字熟語とは、4つの漢字からできていることばで、昔の人の教訓を表したり、人の性格や状態を表したり、自然の情景などを表したりするものがあります。
四字熟語を使いこなせるようになると表現力が豊かになりますが、「とっつきにくい」「難しい」と感じる方も多いのではないでしょうか？

本展では、四字熟語の堅苦しさを取り払い、ゆる～く、楽しく学んでいただけるようポップに四字熟語を展示しました。会場内は撮影可能ですので、お気に入りの展示の前で撮影してお楽しみください。

一石二鳥

最強の四字熟語

百戦錬磨

日進月歩

推しを褒めたたえる四字熟語

英姿颯爽

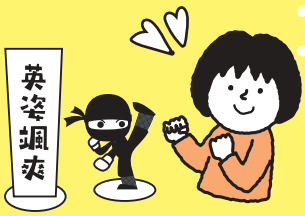

千載一遇

漢字ミュージアム

漢検 漢字博物館・図書館
Japan Kanji Museum & Library

■ 交通案内　•京阪 祇園四条駅から徒歩5分　•地下鉄 東山駅から徒歩10分
•阪急 京都河原町駅から徒歩8分　•京都市バス 祇園すぐ
※駐車場はございません。公共交通機関でお越しください。

■ 休 館 日　月曜日（休館日が祝日の場合、翌平日に振り替え）
※臨時休館・開館あり

■ 開館時間　9:30～17:00（最終入館16:30）

■ 入 館 料

	A料金／平日				B料金／休日・長期休み			
	大人	高・大学生	小・中学生	未就学	大人	高・大学生	小・中学生	未就学
個　人	900円	600円	400円	無 料	1000円	700円	500円	無 料
障害者手帳割引	半 額	半 額	半 額	無 料	半 額	半 額	半 額	無 料

2026年4月1日～　※2026年3月までの入館料はWEBサイトにてご確認ください。

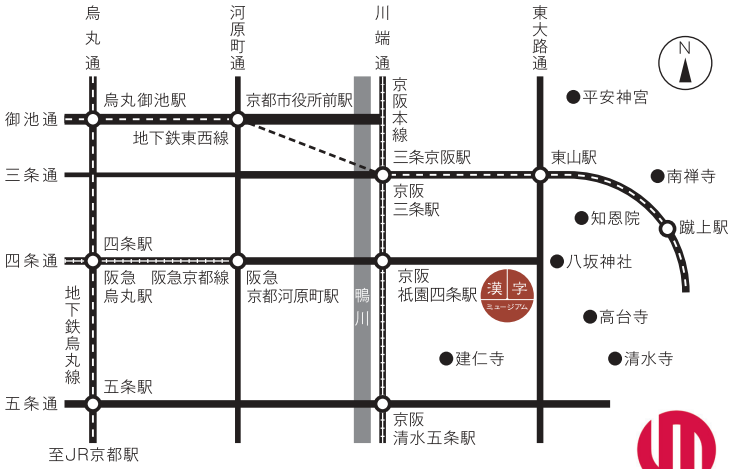

〒605-0074　京都府京都市東山区祇園町南側551番地
TEL:075-757-8686
https://www.kanjimuseum.kyoto/

JAPAN MUSEUM

S0128.26.3